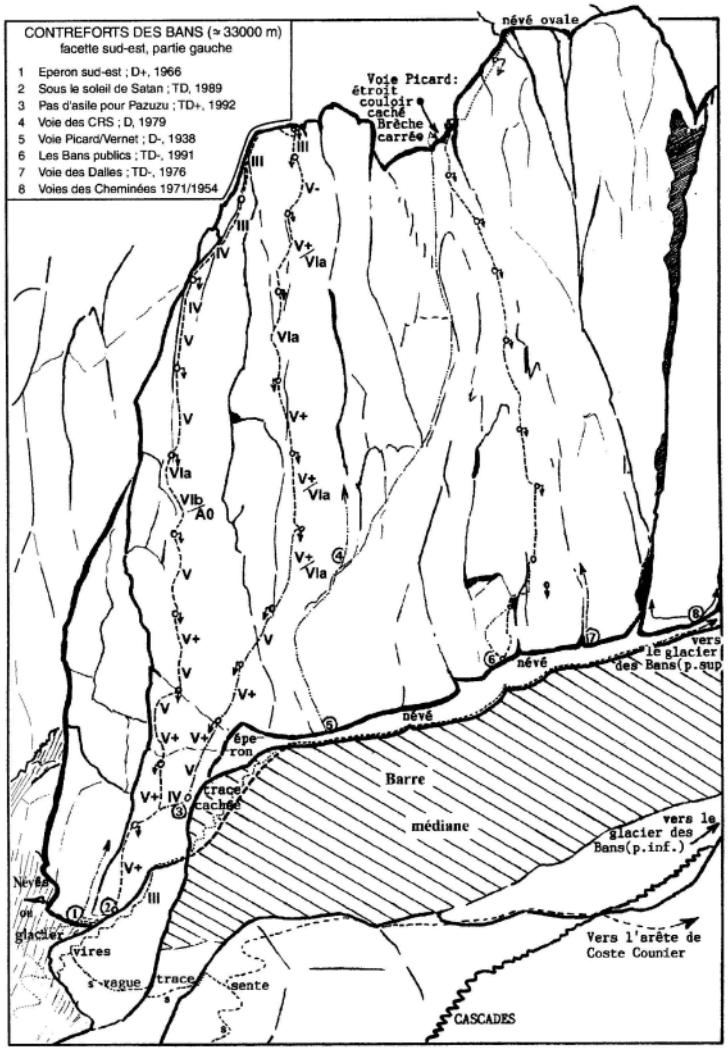

CONTREFORTS DES BANS 3200 à 3400 m

Pas d'Asile pour Pazuzu. TD + 400 m. 5+ 6 a obligé, 6 b max, 4 à 5 h, équipement très correct.

C'est une très belle escalade assez raide et continue très remarquable.

Ouverte par Catherine et Jean Michel Cambon, Pierre Chapoutot, 1993.

Topo: Oisans nouveau, Oisans sauvage, livre Est, Jean Michel Cambon.

Accés: Par le grand névé; piolet parfois utile, crampons souvent indispensables, compter 1h 30 à 2 h. Cette approche ne doit pas être sous-estimée, il est préférable d'emporter le matériel approprié.

Descente: en rappels de 50 m dans la voie.

Voie parcourue le 4-08-05 par JP Canceill et G. Tsao

Georges TSAO

POINTE DES ARCAS 3479 m versant sud
Engat's aux Arcas TD

Une facette pas trop haut perchée, un ensoleillement généreux, une paroi de bonne qualité, une escalade tout à fait à conseiller. Une très belle escalade de montagne très variée, très bien équipée, avec des points de vue superbes sur tout le versant Pelvoux, Coolidge, Ecrins, qui émergent progressivement au dessus des bosses de la Momie. Le rocher est correct.
TD- TD 500 m; 6b max; 5+ obligé, compter 5 à 6 h.
Jean Michel Cambon, Gérard Fiaschi et Bernard Francou, 1998.
Accés: parking au pont du Ban, à l'orée du Pré, prendre sur 200m le chemin traversant le camp parfois vide de l'ex camp militaire de Briançon. Utiliser une petite sente marquée qui amène sous la grande pente d'éboulis issue du Col de Seguret. Une trace permet d'en gravir aisément le premier tiers. Traverser à droite en vue de la paroi, quand l'herbe se fait rare, monter par un petit éperon herbu, pour rejoindre un promontoire isolé au pied de la paroi. Compter 1 h à 1 h 30.
Descente: En rappels de 45 m dans la voie; sauf au 4 éme rappel, où il faut tirer le rappel côté nord, vers une pente d'herbe commode, où l'on retrouve un autre ancrage, qui permet de rejoindre la vire au-dessous. Compter 1h 30 à 2 h.
Voie parcourue le 29-08-2004.
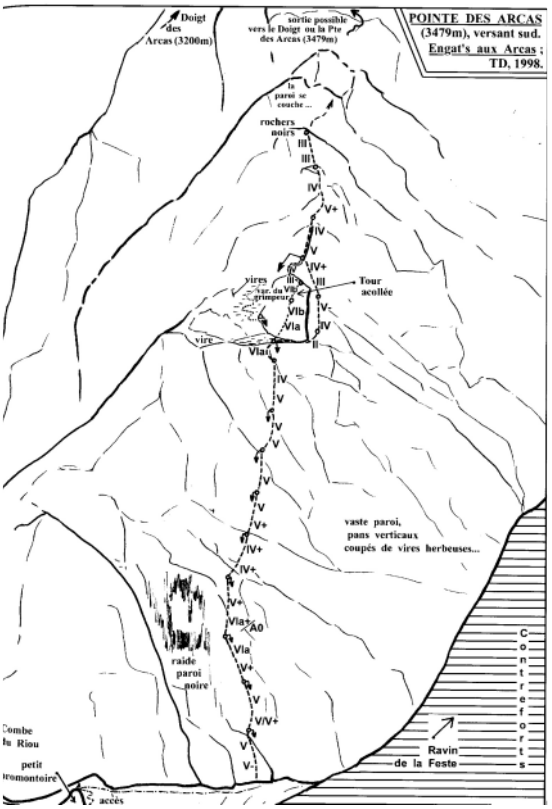
Georges TSAO